ADVANS
Avançons ensemble

Advans fournissait des services financiers à
955 000 clients dans 9 pays

Servis **par 7 125 collaborateurs**

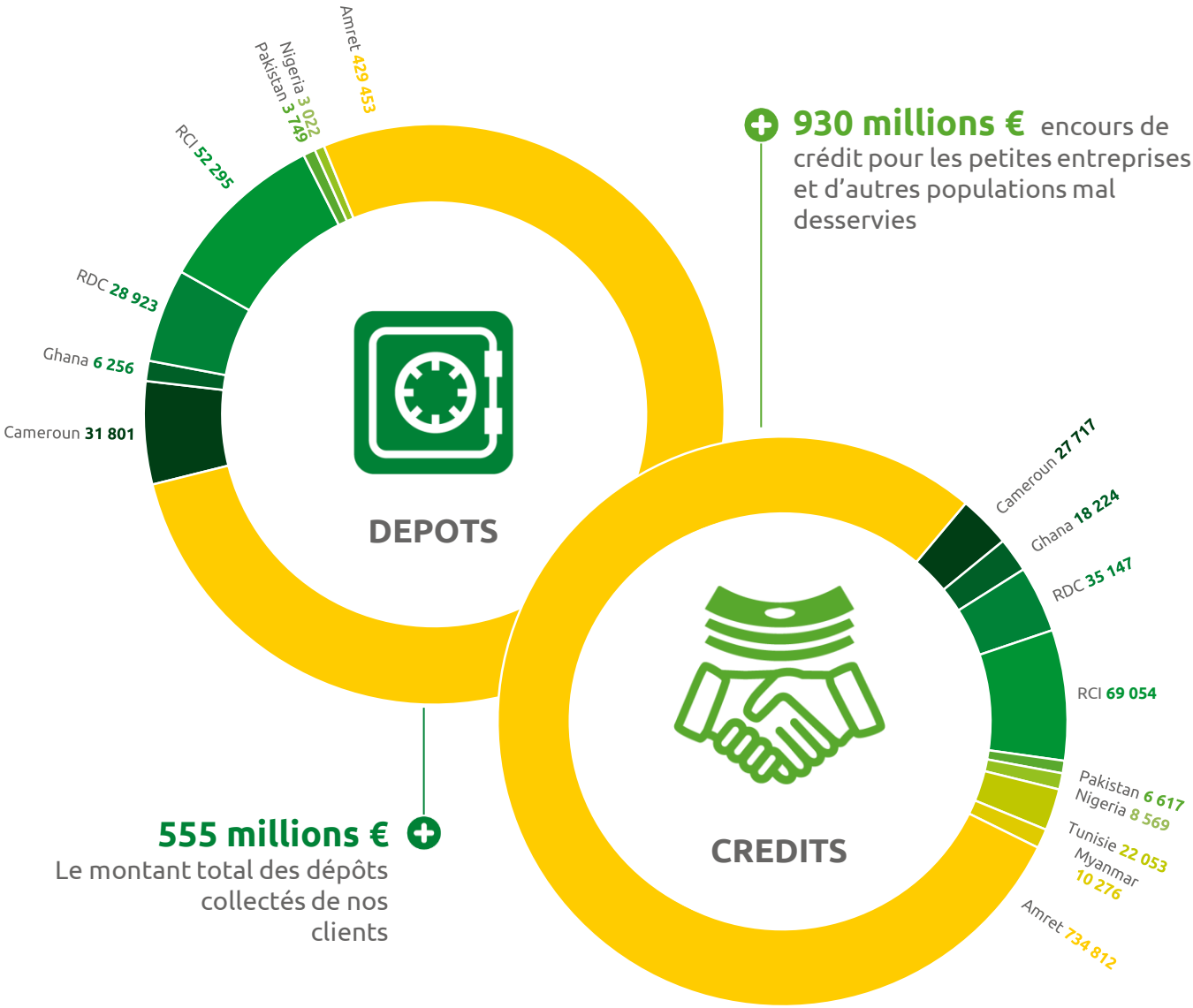

930 millions € encours de crédit pour les petites entreprises et d'autres populations mal desservies

555 millions €
Le montant total des dépôts collectés de nos clients

Notre performance à fin juin 2019